Mapa do celów projektowych

Identyfikator zgłoszenia pracy geodezyjnej		GK.6640.1699.2020
Obiekt		ul. Laskowa
Jednostka ewidencyjna	identyfikator	101901_1
	nazwa	m. Zduńska Wola
Obręb ewidencyjny	identyfikator	101901_1.0015
	nazwa	Piętnasty
Skala mapy		1:500
Nazwa układu współrzędnych	prostokątnych płaskich	2000/18
	wysokości	Kronsztadt 60
Oznaczenie granic obszaru, który był przedmiotem aktualizacji		🟥 🟥 🟥 🟥 🟥 🟥 🟥 🟥
Oznaczenie i informacje o służebnościach gruntowych mających wpływ na zagospodarowanie gruntów zlokalizowanych w granicach projektowanej inwestycji		nie badano
Oznaczenie i opis obiektów projektowanych		t-81/2020, e-121/2020
Oznaczenie i symbol konturu użytku gruntowego, który nie jest ujawniony w bazie danych ewidencji gruntów i budynków		brak
Liczba księgi robót		164/20

W obrębie opracowania występują objęte ochroną punkty osnów geodezyjnych nr: 162, 3165.

USŁUGI GEODEZYJNO - KARTOGRAFICZNE
s.c.
Wiesław Oleszczyk, Zbigniew Pawlak
ul. Kościelna 7, 98-220 Zduńska Wola
NIP 829-10-06-56?, REGON 730192418
tel. 43 823 90 20

19.10.2020

Nazwa /imię i nazwisko wykonawcy/
oraz data i podpis osoby
reperezentującej wykonawcę

Geodeta Uprawniony
Zbigniew Pawlak
nr upr. 5576

19.10.2020

Imię i nazwisko, nr uprawnień
oraz data i podpis geodety uprawnionego
który opracował mapę

Jestem świadomy odpowiedzialności karnej za złożenie fałszywego oświadczenia.
Oświadczam, że operat techniczny zawierający rezultaty prac geodezyjnych w wyniku których powstał niniejszy dokument uzyskał pozytywny wynik weryfikacji.

Identyfikator zgłoszenia prac geodezyjnych	GK.6640.1699.2020
Organ służby geodezyjnej który otrzymał zgłoszenie	Starosta Powiatu Zduńskowolskiego
Wykonawca prac geodezyjnych	Usługi Geodezyjno - Kartograficzne inwestmap s.c. W.Oleszczyk Z.Pawlak
Nr oraz data sporządzenia dokumentu zawierającego wynik pozytywnej weryfikacji	8073 data: 26-10-2020
Imię i nazwisko oraz nr uprawnień zawodowych kierownika prac	Zbigniew Pawlak Nr uprawnień 5576

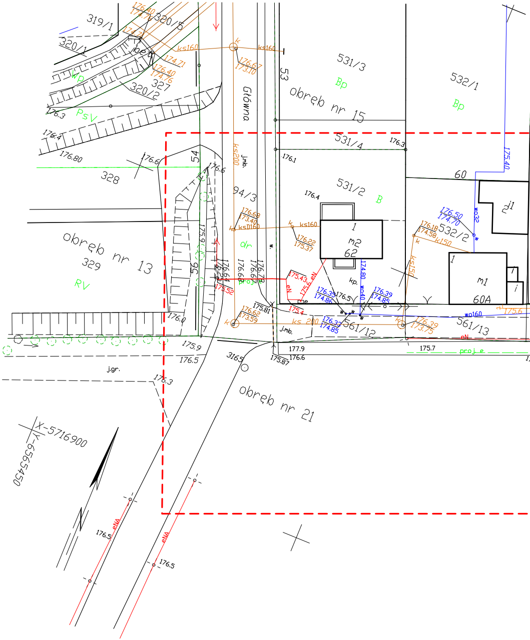
319/1
320/5
320/1
320/2
327
Wp
PsV
328
329
RV
obręb nr 13
Główna
53
54
56
94/3
531/3
531/4
531/2
532/1
532/2
60
Bp
B
dr
obręb nr 15
1
m2
62
m1
60A
kp.
561/12
561/13
ks160
ks200
ks150
ks160
wo40
wo160
wo32
eN
eNA
proj. e
j.mb.
j.gr.
3165
obręb nr 21
X=5716900
Y=6565450
176.3
176.4
176.80
176.6
176.0
175.9
176.5
177.9
175.87
175.7
176.5

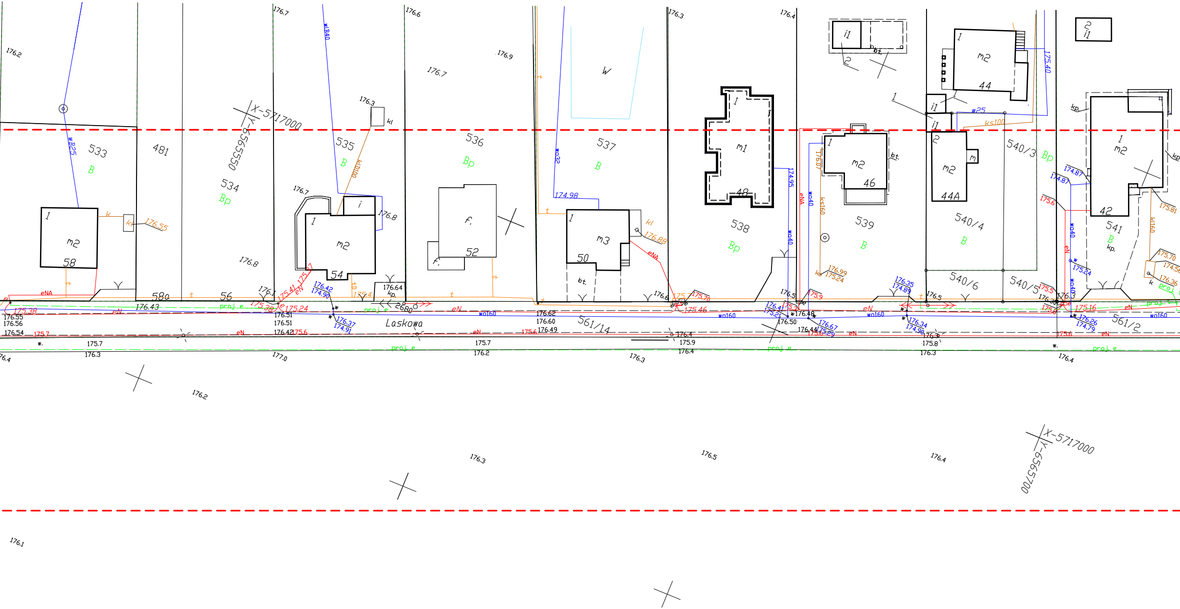
Laskowa
X-5717000
Y-6565550
X-5717000
Y-6565700
533
481
534
535
536
537
538
539
540/3
540/4
540/5
540/6
541
561/14
561/2
58a
56
58
54
52
50
48
46
44A
44
42
m1
m2
m3
i1
f.
bt.
kp.
kl
W
B
Bp
eN
eNA
wo160
wo40
wo32
wB25
ks100
ks160
kl100
kl160
w25
proj. e
2680
176.2
176.7
176.6
176.9
176.3
176.4
176.8
176.1
176.43
176.55
176.56
176.54
175.7
176.51
176.42
176.62
176.60
176.49
176.64
176.50
176.48
176.44
175.9
175.8
176.5
177.0
175.38
175.24
175.46
174.98
174.95
174.87
176.88
176.99
175.24
176.35
174.89
176.34
174.90
176.26
174.79
176.42
174.90
176.37
174.91
176.67
175.40
175.81
175.70
175.16
175.6

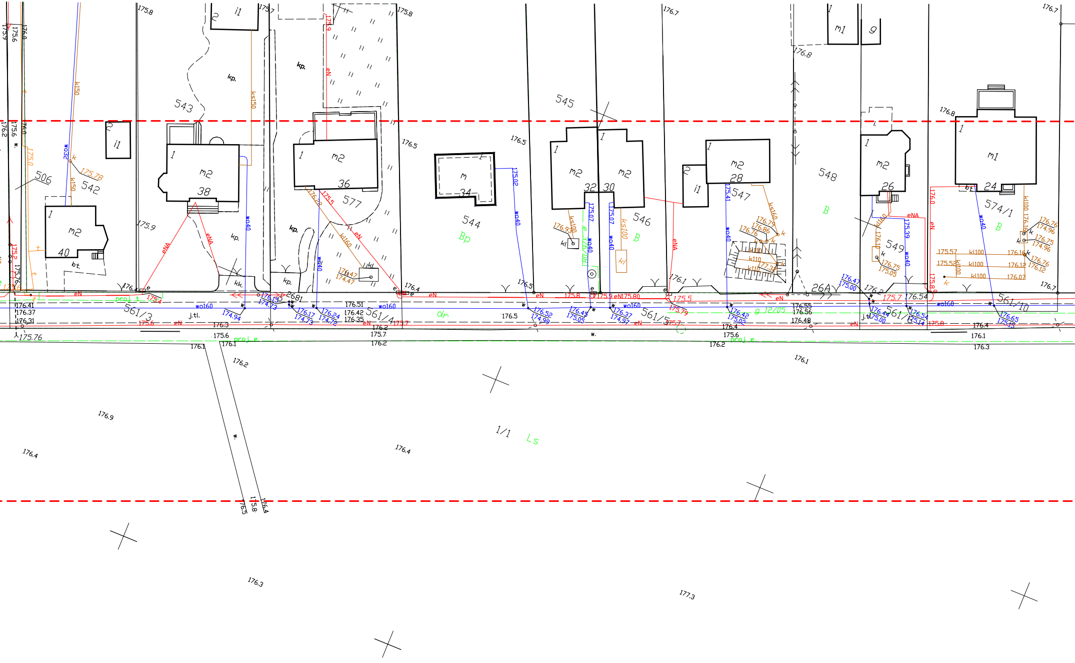

506
542
543
577
544
545
546
547
548
549
574/1
561/3
561/4
561/5
561/10
2681
26A
1/1
40
38
36
34
32
30
28
26
24
m2
m1
m
i1
kp.
kk.
bt.
j.tl.
Bp
B
Ls
dr
eN
eNA
wo160
wo40
ks150
ks100
kl150
kl160
kl100
kl110
proj. e
proj. t
175.8
175.7
176.7
176.8
176.5
175.9
176.4
176.1
176.2
176.9
176.3
177.3
175.76
176.41
176.37
176.31
176.51
176.42
176.35
176.55
176.56
176.48
175.6
175.7
176.54

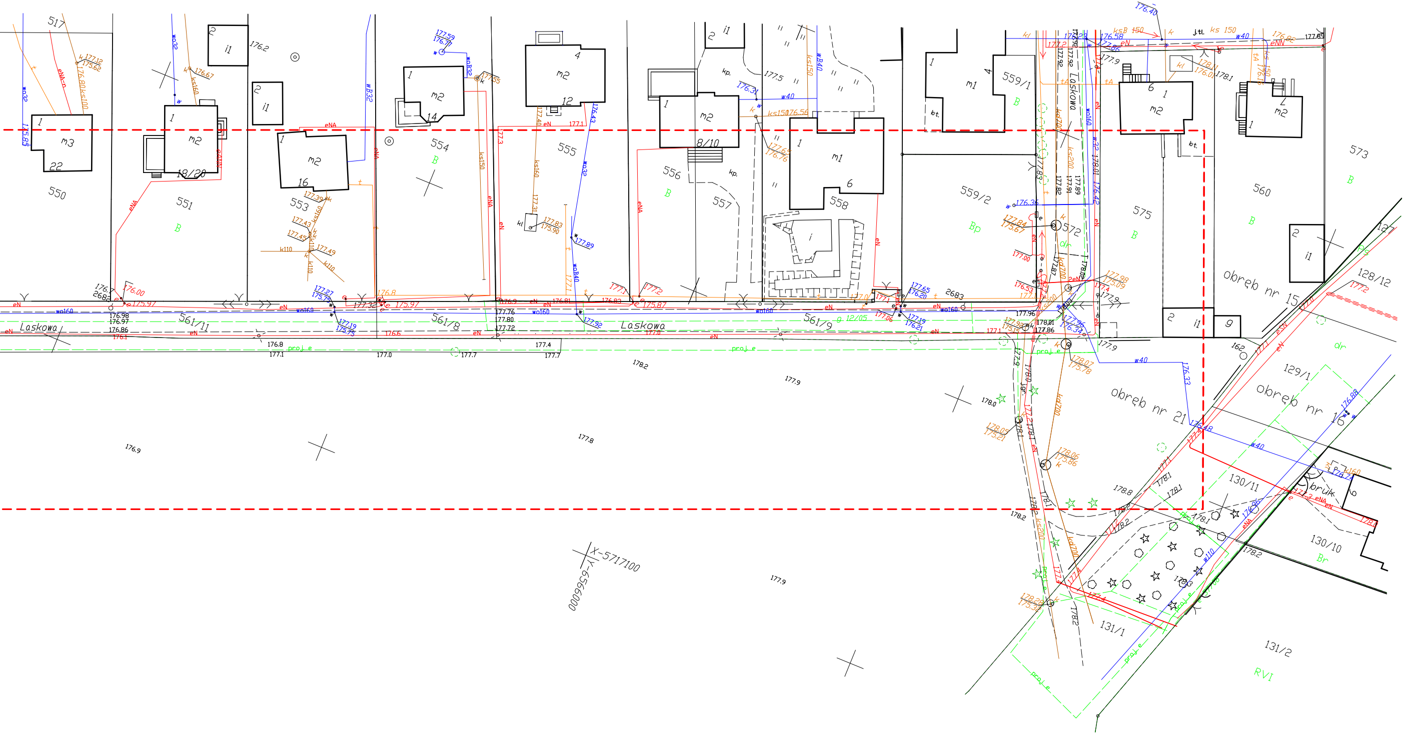

517
550
551
553
554
555
556
557
558
559/1
559/2
560
561/11
561/8
561/9
572
573
575
2683
127
128/12
129/1
130/11
130/10
131/1
131/2
162
Laskowa
Laskowa
Laskowa
obręb nr 15
obręb nr 21
obręb nr 16
X-5717100
Y-6566000
22
18/20
16
14
12
8/10
6
m3
m2
m1
i1
B
Bp
Br
RVI
dr
bruk
proj.e
eN
eNA
wo160
w40
ks150
ks200
kd700